

MÉXICO
GOBIERNO DE LA REPÚBLICA



INMUJERES
INSTITUTO NACIONAL DE LAS MUJERES

Informe al Tercer Trimestre Avances de los Programas Presupuestarios con Erogaciones para la Igualdad entre Mujeres y Hombres

Octubre, 2016



Informe del Inmujeres de los Avances de las Erogaciones para la Igualdad entre Mujeres y Hombres del PEF 2016, segundo trimestre.

Contenido

INTRODUCCIÓN.....	5
I. ANTECEDENTES.....	6
1.1 PRESUPUESTO ASIGNADO POR RAMOS.....	8
1.2 CLASIFICACIÓN DEL PRESUPUESTO AUTORIZADO.....	11
1.3 NÚMERO DE PROGRAMAS PRESUPUESTARIOS.....	12
1.4 ACCIONES DEL INMUJERES EN MATERIA DE SEGUIMIENTO A LAS EROGACIONES PARA LA IGUALDAD ENTRE MUJERES Y HOMBRES.....	13
II. AVANCES REPORTADOS.....	16
2.1 PRESUPUESTO.....	16
2.1.1 PRESUPUESTO APROBADO–MODIFICADO.....	16
2.1.2 PRESUPUESTO AL PERIODO PROGRAMADO–PAGADO.....	19
2.2 INDICADORES.....	21
2.2.1 RESUMEN DE LOS AVANCES POR RANGO DE CUMPLIMIENTO.....	21
III. OBSERVACIONES Y COMENTARIOS.....	23
Avance al Tercer Trimestre por Ramo.....	25
PRESENTACIÓN.....	26
Resumen de presupuesto por ramo al periodo (cifras en millones de pesos).....	27
Ramo: 01 Poder Legislativo.....	28

Informe Ejecutivo de Avance al Tercer Trimestre -Anexo 13 - 2016

Ramo: 04 Gobernación.....	28
Ramo: 05 Relaciones Exteriores	29
Ramo: 06 Hacienda y Crédito Público.....	29
Ramo: 07 Defensa Nacional.....	30
Ramo: 08 Agricultura, Ganadería, Desarrollo Rural, Pesca y Alimentación	30
Ramo: 09 Comunicaciones y Transportes.....	31
Ramo: 10 Economía.....	31
Ramo: 11 Educación Pública.....	32
Ramo: 12 Salud	33
Ramo: 13 Marina	34
Ramo: 14 Trabajo y Previsión Social	34
Ramo: 15 Desarrollo Agrario Territorial y Urbano.....	35
Ramo: 16 Medio Ambiente y Recursos Naturales	35
Ramo: 17 Procuraduría General de la República.....	36
Ramo: 18 Energía	37
Ramo: 19 Aportaciones a Seguridad Social.....	37
Ramo: 20 Desarrollo Social.....	38

Informe Ejecutivo de Avance al Tercer Trimestre -Anexo 13 - 2016

Ramo: 21 Turismo.....	38
Ramo: 22 Instituto Nacional Electoral	39
Ramo: 35 Comisión Nacional de Derechos Humanos.....	39
Ramo: 38 Consejo Nacional de Ciencia y Tecnología.....	40
Ramo: 40 Información Nacional Estadística y Geografía.....	40
Ramo: 45 Comisión Reguladora de Energía	40
Ramo: 47 Entidades no sectorizadas	41
Ramo: 50 Instituto Mexicano del Seguro Social	41
Ramo: 51 Instituto de Seguridad y Servicios Sociales Para los Trabajadores del Estado.....	42
Ramo: 53 Energía (Comisión Federal de Electricidad)	42
NOTAS FINALES.....	43

INTRODUCCIÓN

El presente documento ha sido elaborado por el Instituto Nacional de las Mujeres en el marco del seguimiento al presupuesto de los programas presupuestarios contenidos en el Anexo 13 Erogaciones para la Igualdad entre Mujeres y Hombres del Presupuesto de Egresos de la Federación para ejercicio fiscal 2016.

El documento incluye una revisión general de Anexo 13 aprobado por la Cámara de Diputados, así como la descripción de las acciones llevadas a cabo por el Inmujeres para dar seguimiento a este presupuesto.

Asimismo, se comentan de manera general los avances que se han tenido al periodo y se realizan observaciones donde Inmujeres ha detectado la pertinencia de obtener con mayor precisión, información sobre el avance del presupuesto, así como de la ejecución de las acciones y del cumplimiento de las metas de los indicadores.

El resultado de la revisión de la información a cada uno de los ramos que integran el Anexo, serán dadas a conocer a cada dependencia para que atiendan en su caso las recomendaciones específicas generadas.

Para el proceso de integración de la información reportada en el tercer trimestre, fue sustancial la coordinación entre la SHCP, dependencias responsables y el Inmujeres, en la que cada uno desde su ámbito de acción colaboró para cumplir con el proceso de seguimiento de las acciones que identificaron recurso etiquetado en el Anexo 13 del PEF 2016.

I. ANTECEDENTES

En el año 2008, se formalizó en el Presupuesto de Egresos de la Federación un Anexo en el que se integraron recursos, para programas presupuestarios dirigidos a promover la igualdad entre mujeres y hombres, como una medida especial de carácter temporal estructural, para acelerar e impulsar la igualdad entre mujeres y hombres, a través del Presupuesto de Egresos de la Federación (PEF).

El Anexo de Erogaciones para la Igualdad entre Mujeres y Hombres, se construye a partir de los acuerdos que se establecen entre las dependencias de la Administración Pública Federal, iniciativas ciudadanas y la Comisión de Igualdad de la Cámara de Diputados dentro del proceso de elaboración del Presupuesto de la Federación. Una vez establecido y publicado, se asignan los recursos a través de las Direcciones Generales de Programación Organización y Presupuesto o sus equivalentes en las dependencias, para la ejecución del gasto.

Conforme a las disposiciones de la Ley Federal de Presupuesto y Responsabilidad Hacendaria (LFPRH), la Secretaría de Hacienda y Crédito Público, incorpora los Tomos Anexos del PEF 2016. En el Tomo I,¹ se encuentra el anexo “Acciones a realizar que promuevan la igualdad entre mujeres y hombres, la erradicación de la violencia de género y cualquier forma de discriminación de género”, el cual detalla hasta tipo y número de acción, los programas presupuestarios que se encuentran en el Anexo 13 del PEF 2016.

Por la importancia que tiene en términos presupuestales, en el Anexo de los recursos etiquetados para la igualdad entre mujeres y hombres, en el PEF 2016 se mandata que, la Secretaría de Hacienda y Crédito Público (SHCP) y el Inmujeres, dan seguimiento trimestral a través de la plataforma digital Portal Aplicativo de la Secretaría de Hacienda y Crédito Público (PASH), construido para tal fin por la SHCP, en donde todas las unidades responsables de la ejecución de los recursos etiquetados, registran sus avances programáticos y presupuestales, mismos que son validados por la SHCP y por el Inmujeres. Una vez validados los registros de los avances de los programas presupuestarios, el Inmujeres integra y envía el informe trimestral a la Cámara de Diputados.

¹ http://www.apartados.hacienda.gob.mx/presupuesto/temas/pef/2016/docs/tomo_1/tomo_1_agev.pdf

Informe Ejecutivo de Avance al Tercer Trimestre -Anexo 13 - 2016

La SHCP y el Inmujeres, definen los lineamientos para el funcionamiento del PASH y para el registro de la información programática y presupuestal, es importante señalar que en el año 2015 se incluyó, por primera vez, el lineamiento de identificar y registrar las medidas especiales de carácter temporal (medidas de acción afirmativas)² para la igualdad sustantiva entre mujeres y hombres.

En el seguimiento del Anexo 13 se identifican los ramos, programas y acciones a realizar y la distribución presupuestaria de los recursos, así como su aplicación por temas de atención, teniendo en consideración los criterios establecidos por los instrumentos internacionales de Derechos Humanos de las mujeres, la normatividad nacional y las prioridades determinadas a través de la asignación presupuestal por parte del Ejecutivo Federal y la Cámara de Diputados.

Para el ejercicio fiscal 2016, las acciones para la igualdad y los recursos para su ejecución están identificados en el Art. 24 y en el Anexo 13 de las Erogaciones para la Igualdad entre Mujeres y Hombres, del PEF 2016³

Artículo 24. *En cumplimiento a la Ley General para la Igualdad entre Mujeres y Hombres, la Ley General de Acceso de las Mujeres a una Vida Libre de Violencia, las estrategias transversales del Plan Nacional de Desarrollo 2013-2018 y el Programa Nacional para la Igualdad de Oportunidades y no Discriminación contra las Mujeres 2013-2018, el Ejecutivo Federal impulsará, de manera transversal, la igualdad sustantiva entre mujeres y hombres a través de la incorporación de la perspectiva de igualdad entre mujeres y hombres en el diseño, elaboración, aplicación, seguimiento y evaluación de resultados de los programas de la Administración Pública Federal*

Es importante señalar, que los recursos etiquetados en los Anexos para la Igualdad entre Mujeres y Hombres, aumentaron en más de 3 veces pasando de 7,024.8 millones de pesos en 2008, a 25,898.5 millones pesos en el año 2016. El crecimiento de los recursos etiquetados ha sido muy importante, tanto para el seguimiento de los objetivos, como para la visibilización de la perspectiva de género en la administración pública federal.

² Las **acciones afirmativas**, definidas en la **Recomendación General N° 25 referente a medidas especiales de carácter temporal del Comité para la Eliminación de la Discriminación contra la Mujer**, del año 2004; en donde se establece que la igualdad sustantiva, significa “que la mujer tenga las mismas oportunidades desde un primer momento y que disponga de un entorno que le permita conseguir la igualdad de resultados. No es suficiente garantizar a la mujer un trato idéntico al del hombre... En ciertas circunstancias será necesario que haya un trato no idéntico de mujeres y hombres para equilibrar esas diferencias. El logro del objetivo de la igualdad sustantiva también exige una estrategia eficaz encaminada a corregir la representación insuficiente de la mujer y una redistribución de los recursos y el poder entre el hombre y la mujer”.

³ Presupuesto de Egresos de la Federación PEF 2016, págs. 19-21 y págs. 52-55.

1.1 PRESUPUESTO ASIGNADO POR RAMOS

El 27 de noviembre de 2015 fue publicado en el Diario Oficial de la Federación (DOF), el Presupuesto de Egresos de la Federación para el ejercicio fiscal 2016 (PEF 2016), que incluye el *Capítulo IV De la Igualdad entre Mujeres y Hombres*, cuyo artículo 24 señala las disposiciones normativas para el ejercicio de las erogaciones etiquetadas para la igualdad entre mujeres y hombres, con un monto asignado por **25,898,525,508** pesos mexicanos.

El presupuesto autorizado para los programas que ejercen recursos etiquetados en el Anexo 13 del PEF 2016, tuvo un incremento porcentual de 6.5 en relación con 2015.

La distribución de los recursos por ramo para 2016 se presenta en el cuadro 1.

Cuadro 1.
Recursos etiquetados en el Anexo 13 del PEF 2016.

Ramo	Denominación	Monto autorizado (pesos)
1	Poder Legislativo	18,000,000
4	Gobernación	261,557,736
5	Relaciones Exteriores	17,000,000
6	Hacienda y Crédito Público	4,000,000
7	Defensa Nacional	108,000,000
8	Agricultura, Ganadería, Desarrollo Rural, Pesca y Alimentación	1,814,740,306
9	Comunicaciones y Transportes	6,283,203
10	Economía	880,766,347
11	Educación Pública	3,987,123,445
12	Salud	5,193,240,641
13	Marina	41,759,440
14	Trabajo y Previsión Social	660,627,543
15	Desarrollo Agrario, Territorial y Urbano	3,712,883,386
16	Medio Ambiente y Recursos Naturales	534,107,444
17	Procuraduría General de la República	179,641,566
18	Energía	8,249,760
19	Aportaciones a la Seguridad Social	450,000
20	Desarrollo Social	6,690,238,847
21	Turismo	9,566,941
22	Instituto Nacional Electoral	14,756,594

Informe Ejecutivo de Avance al Tercer Trimestre -Anexo 13 - 2016

Ramo	Denominación	Monto autorizado (pesos)
35	Comisión Nacional de Derechos Humanos	32,012,696
38	CONACyT	90,000,000
40	INEGI	167,299,241
45	Comisión Reguladora de Energía	140,000
47	Entidades no Sectorizadas	1,466,080,371
Subtotal	TOMO I⁴	25,898,525,508
50	IMSS*	16,666,652,167
51	ISSSTE*	212,176,675
53	Energía (CFE)*	5,521,000
Gran Total		42,782,875,350

Fuente: Anexo 13 PEF 2016, Diario Oficial de la Federación 27 de noviembre de 2015.

* Los recursos no se suman al total por ser recursos propios.

A los recursos etiquetados por la Cámara de Diputados en el Anexo 13 del PEF que buscan la igualdad entre mujeres y hombres, se agregan recursos propios de instituciones que aportan de su presupuesto regular para este fin. Estos organismos son el Instituto Mexicano del Seguro Social (IMSS), EL Instituto de Seguridad y Servicios Sociales de los Trabajadores del Estado (ISSSTE) y la Comisión Federal de Electricidad (CFE).

La mayor parte de los recursos del Anexo 13, se ubican en siete ramos de la Administración Pública Federal que concentran el 88.6% del total de este Anexo: Desarrollo Social; Salud; Educación Pública, Desarrollo Agrario, Territorial y Urbano; Agricultura, Ganadería, Desarrollo Rural, Pesca y Alimentación, Economía y Trabajo y Previsión Social. El 11.4 por ciento restante se distribuye entre 18 ramos más. Ver gráfica 1.

⁴ Elaborado por la Secretaría de Hacienda y Crédito Público con base en el Presupuesto etiquetado publicado en el Diario Oficial de la Federación del 27/11/2015.

GRAFICA 1

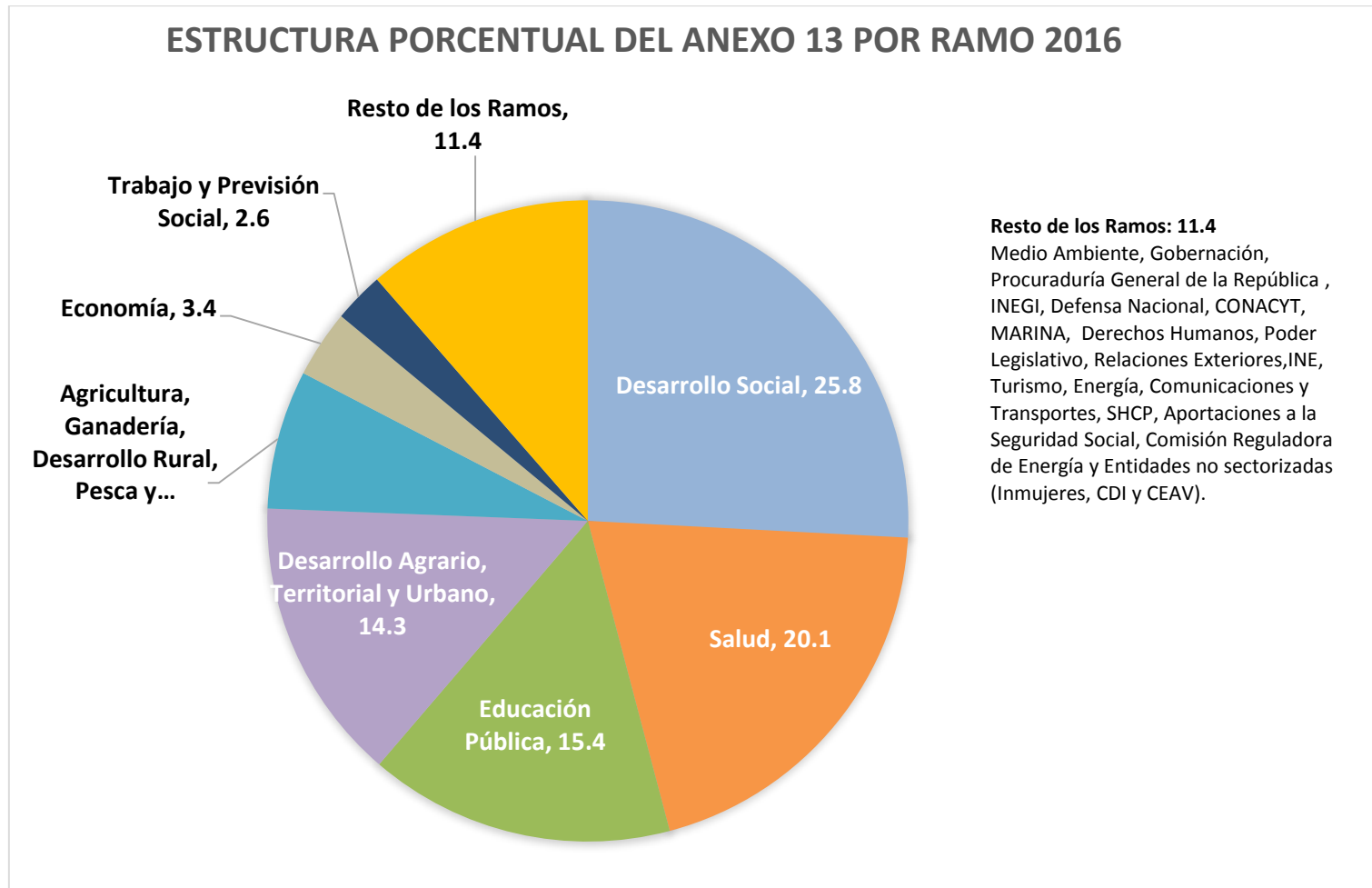

Fuente: Inmujeres con base en información del Anexo 13 PEF 2016, Diario Oficial de la Federación 27 de noviembre de 2015. No incluye IMSS, ISSSTE y CFE.

Se debe destacar que la Comisión Nacional para el Desarrollo de los Pueblos Indígenas (CDI), representa el 2.5 por ciento de los recursos etiquetados en relación al total.

1.2 CLASIFICACIÓN DEL PRESUPUESTO AUTORIZADO

De acuerdo con el artículo 27, fracción III de la Ley Federal de Presupuesto y Responsabilidad Hacendaria, las erogaciones etiquetadas en el Anexo 13 se clasifican en: acciones que promuevan la igualdad entre mujeres y hombres, la erradicación de la violencia de género y cualquier forma de discriminación de género. Ver gráfica 2.

GRAFICA 2

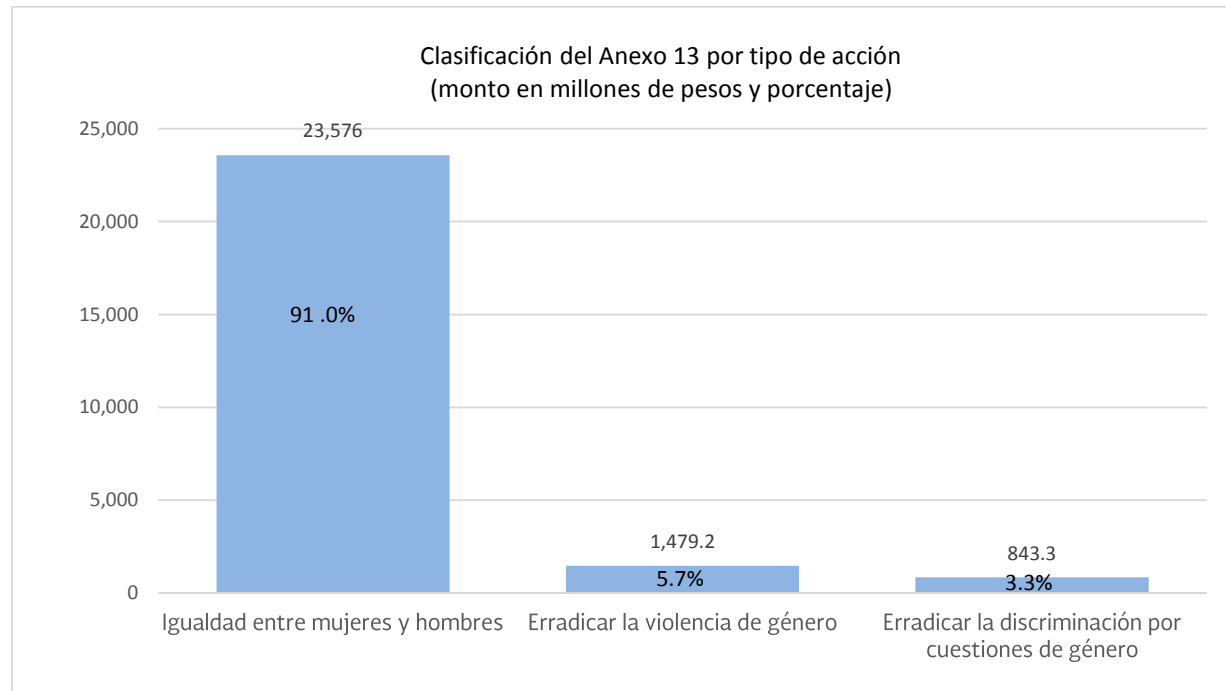

Fuente: SHCP. Presupuesto de Egresos de la Federación 2016 (Tomo I) en http://www.apartados.hacienda.gob.mx/presupuesto/temas/pef/2016/docs/tomo_1/tomo_1_agev.pdf
Nota: En esta clasificación no se contabilizan las acciones de los ramos con recursos propios (Energía-CFE, IMSS e ISSSTE).

1.3 NÚMERO DE PROGRAMAS PRESUPUESTARIOS

El número total de programas presupuestarios que se autorizaron en el Anexo 13 son 104, estos se encuentran ubicados en 106 unidades responsables de ejecutar las 371 acciones que se encuentran aprobadas conforme al documento del Tomo I del PEF 2016: “Acciones a realizar que promuevan la igualdad entre mujeres y hombres, la erradicación de la violencia de género y cualquier forma de discriminación de género”. Ver cuadro 2

Cuadro 2.

N°	Ramo	Clave Ramo	Núm. PP	Núm. UR	Núm. Acciones
1	Poder Legislativo	1	1	2	4
2	Gobernación	4	6	8	13
3	Relaciones Exteriores	5	3	3	4
4	Hacienda y Crédito Público	6	1	1	3
5	Defensa Nacional	7	1	4	10
6	Agricultura, Ganadería, Desarrollo Rural, Pesca y Alimentación	8	3	5	6
7	Comunicaciones y Transportes	9	1	1	1
8	Economía	10	3	3	3
9	Educación Pública	11	8	12	14
10	Salud	12	14	18	65
11	Marina	13	3	1	3
12	Trabajo y Previsión Social	14	3	3	7
13	Desarrollo Agrario, Territorial y Urbano	15	4	5	39
14	Medio Ambiente y Recursos Naturales	16	5	4	5
15	Procuraduría General de la República	17	5	8	10
16	Energía	18	4	6	6
17	Aportaciones a Seguridad Social	19	1	1	1
18	Desarrollo Social	20	6	6	41
19	Turismo	21	1	1	4
20	Instituto Nacional Electoral	22	3	3	5
21	Comisión Nacional de los Derechos Humanos	35	2	2	2

Informe Ejecutivo de Avance al Tercer Trimestre -Anexo 13 - 2016

N°	Ramo	Clave Ramo	Núm. PP	Núm. UR	Núm. Acciones
22	Consejo Nacional de Ciencia y Tecnología	38	1	1	2
23	Información Nacional Estadística y Geográfica	40	1	1	3
24	Comisión Reguladora de Energía	45	2	1	6
25	Entidades no Sectorizadas (INMUJERES, CDI y CEAV)	47	7	3	11
26	Instituto Mexicano del Seguro Social	50	3	1	3
27	Instituto de Seguridad y Servicios Sociales de los Trabajadores del Estado	51	2	1	10
28	Comisión Federal de Electricidad	53	10	1	90
Total			104	106	371

Fuente: Información elaborada por la Dirección General de Institucionalización de la Perspectiva de Género del Inmujeres, con base en el Tomo I "Acciones a realizar que promuevan la igualdad entre mujeres y hombres, la erradicación de la violencia de género y cualquier forma de discriminación de género", emitido por la SHCP para el ejercicio fiscal 2016.

1.4 ACCIONES DEL INMUJERES EN MATERIA DE SEGUIMIENTO A LAS EROGACIONES PARA LA IGUALDAD ENTRE MUJERES Y HOMBRES

Al periodo que se informa se realizaron actividades de revisión y acompañamiento a las Unidades Responsables que tienen asignadas erogaciones para la igualdad entre mujeres y hombres:

Se emitieron recordatorios a las dependencias para la carga de información de los avances de las acciones en el sistema PASH. La información fue solicitada a Oficiales Mayores u homólogos de las dependencias que ejercen recursos para la igualdad entre mujeres y hombres, enviando los lineamientos y formatos oficiales para la integración de la información correspondiente al trimestre. Asimismo, se llevó a cabo la revisión de la carga de información de las acciones de los programas presupuestarios en el Portal Aplicativo de la Secretaría de Hacienda (PASH).

En el cuadro 3 se menciona a manera de ejemplo, cómo se realizó la actividad de revisión de información de cada una de las dependencias. Cabe señalar que este ejercicio de revisión se realiza en cada trimestre.

Informe Ejecutivo de Avance al Tercer Trimestre -Anexo 13 - 2016

Cuadro 3.

Tema	Acción de revisión
Descripción de la problemática.	Incorporación de la descripción o contexto en el que se identifica la problemática actual, considerando brechas de género que se busca erradicar o disminuir.
Documentos asociados (Anexos 1, 2 y 3).	Se verificó que los anexos incluyeran la información solicitada y que fuera congruente con la demás información en el sistema: <ul style="list-style-type: none"> • Anexo 1 población atendida. Identificación del número de personas beneficiadas por sexo, edad y localidad, así como la descripción de los bienes y servicios entregados y descripción de acciones afirmativas. • Anexo 2 información cualitativa. definición de la población objetivo, Breve diagnóstico sobre las brechas de desigualdad entre las mujeres y los hombres, Descripción sucinta de las acciones afirmativas implementadas (cuando corresponda), Explicación sobre los resultados alcanzados, Obstáculos y oportunidades durante la operación. • Anexo 3 notas adicionales. Otra información relacionada, que es importante conocer en el avance de las acciones.
Avance físico de metas (indicadores y metas).	Se verificó el avance comprometido de las metas de los indicadores realizando en su caso observaciones para el cumplimiento al siguiente periodo. De igual manera se revisó la congruencia con los datos reportados en los anexos 1, 2 y 3.
Información cualitativa (acciones realizadas, justificaciones y acciones de mejora).	Se revisó que los apartados de acciones realizadas, justificaciones y acciones de mejora incluyeran la información al periodo de reporte y en su caso se emitieron observaciones sobre los datos reportados.

De la revisión se generaron en el tercer trimestre 219 recomendaciones a 23 ramos, por lo que las unidades responsables tendrán que implementar medidas eficaces que permitan mejorar el proceso de carga y calidad de la información que se registra en el PASH en los sucesivos reportes. Ver cuadro 4.

Informe Ejecutivo de Avance al Tercer Trimestre -Anexo 13 - 2016

Cuadro 4

Ramos	Recomendaciones al 3er. Trimestre
01 Poder legislativo	0
04 Gobernación	18
05 Relaciones Exteriores	14
06 hacienda y Crédito Público	2
07 Defensa Nacional	0
08 Agricultura, Ganadería, Desarrollo Rural, Pesca y Alimentación	5
09 Comunicaciones y Transportes	1
10 Economía	6
11 Educación Pública	33
12 Salud	47
13 Marina	0
14 Trabajo y Previsión Social	10
15 Desarrollo Agrario, Territorial y Urbano	12
16 Medio Ambiente y Recursos Naturales	11
17 Procuraduría General de la República	13
18 Energía	7
19 Aportaciones a Seguridad Social	1
20 Desarrollo Social	8
21 Turismo	1
22 Instituto Federal Electoral	7
35 Comisión Nacional de los Derechos Humanos	3
38 Consejo Nacional de Ciencia y Tecnología	1
40 Información Nacional Estadística y Geográfica	3
45 Comisión Reguladora de Energía	2
47 Entidades no sectorizadas	1
50 Instituto Mexicano del Seguro Social	0
51 Instituto de Seguridad y Servicios Sociales para los Trabajadores del Estado	0
53 Comisión Federal de Electricidad	13
Total	219

Fuente: Información elaborada por la Dirección General de Institucionalización de la Perspectiva de Género del Inmujeres.

II. AVANCES REPORTADOS

2.1 PRESUPUESTO

2.1.1 PRESUPUESTO APROBADO–MODIFICADO

Es importante mencionar que los valores de las variaciones totales son el resultado del comparativo entre las disminuciones y aumentos en el presupuesto modificado total por sector. En este informe se abordan de manera diferenciada las variaciones de los ramos IMSS, ISSSTE y SENER (CFE) por ser recursos propios.

De acuerdo a lo reportado por las Unidades Responsables (UR) de las dependencias, se detectaron variaciones presupuestales en algunos ramos y programas:

16 ramos registran disminuciones en su presupuesto modificado en relación al presupuesto aprobado. Los valores más significativos por su monto se registraron en once ramos, por orden de importancia SAGARPA, SEP, Entidades no Sectorizadas, Salud, SEDATU, Economía, SEDESOL, SEMARNAT, STPS, SEDENA y SEGOB, los cuales en conjunto suman –2,551.2 millones (99 por ciento de la variación negativa total). Ver cuadro 5.

Cuadro 5

Clave	Ramo	Presupuesto Aprobado	Presupuesto Modificado	Variación%	Variación en Millones
01	Poder Legislativo	18.0	18.0	0.0	0.0
04	Gobernación	261.6	202.5	-22.6	-59.1
05	Relaciones Exteriores	17.0	17.8	4.5	0.8
06	Hacienda y Crédito Público	4.0	3.0	-25.0	-1.0
07	Defensa Nacional	108.0	34.2	-68.3	-73.8
08	Agricultura, Ganadería, Desarrollo Rural, Pesca y Alimentación	1814.7	1233.8	-32.0	-580.9
09	Comunicaciones y Transportes	6.3	5.4	-13.9	-0.9
10	Economía	880.8	679.3	-22.9	-201.4

Informe Ejecutivo de Avance al Tercer Trimestre -Anexo 13 - 2016

Clave	Ramo	Presupuesto Aprobado	Presupuesto Modificado	Variación%	Variación en Millones
11	Educación Pública	3987.1	3605.3	-9.6	-381.8
12	Salud	5193.2	4952.9	-4.6	-240.4
13	Marina	41.8	42.3	1.2	0.5
14	Trabajo y Previsión Social	660.6	495.6	-25.0	-165.0
15	Desarrollo Agrario, Territorial y Urbano	3712.9	3502.1	-5.7	-210.8
16	Medio Ambiente y Recursos Naturales	534.1	365.5	-31.6	-168.6
17	Procuraduría General de la República	179.6	192.5	7.2	12.8
18	Energía	8.2	7.0	-15.3	-1.3
19	Aportaciones a la SS	0.45	0.47	4.4	0.0
20	Desarrollo Social	6690.2	6496.0	-2.9	-194.2
21	Turismo	9.6	9.6	0.0	0.0
22	INE	14.8	14.8	0.0	0.0
35	CNDH	32.0	32.6	1.9	0.6
38	CONACYT	90.0	66.5	-26.1	-23.5
40	INEGI	167.3	167.3	0.0	0.0
45	CRE	0.14	0.14	0.0	0.0
47	Entidades no Sectorizadas	1466.1	1190.8	-18.8	-275.3

Fuente: Información elaborada por la Dirección General de Institucionalización de la Perspectiva de Género del Inmujeres, con base en el Anexo XXII Avance de los programas presupuestarios con erogaciones para la igualdad entre mujeres y hombres, del Informe sobre la situación económica, las finanzas públicas y la deuda pública, emitido por la SHCP para el tercer trimestre de 2016.

De manera particular, las disminuciones de presupuesto más significativas por su monto se ubicaron principalmente en los siguientes programas: Ver cuadro 6.

Cuadro 6

Ramo	Programa Presupuestario	Variación en Millones
SEGOB	Promover la atención y prevención de la violencia contra las mujeres	-61

Informe Ejecutivo de Avance al Tercer Trimestre -Anexo 13 - 2016

Ramo	Programa Presupuestario	Variación en Millones
SEDENA	Programa de igualdad entre mujeres y hombres SDN	-73
Agricultura, Ganadería, Desarrollo Rural, Pesca y Alimentación	Programa de Apoyos a Pequeños Productores (UR_ Coordinación General de Enlace Sectorial)	-469
	Programa de Apoyos a Pequeños Productores (UR_ Dirección General de Zonas Tropicales)	-66
Economía	Programa nacional de financiamiento al microempresario y a la mujer rural	-198
Educación Pública	Programa Nacional de Becas (UR_ Subsecretaría de Educación Superior)	-147
	Programa Nacional de Becas (Subsecretaría de Educación Media Superior)	-212
Salud	Atención a la Salud (UR_ Hospital General "Dr. Manuel Gea González")	-56
	Atención a la Salud (UR_ Comisión Coordinadora de Institutos Nacionales de Salud y Hospitales de Alta Especialidad)	-87
	Programa de estancias infantiles para apoyar a madres trabajadoras	-58
Trabajo y Previsión Social	Programa de Apoyo al Empleo (PAE)	-169
Desarrollo Agrario, Territorial y Urbano	Programa de Infraestructura (UR- Unidad de Programas de Apoyo a la Infraestructura y Servicios)	-186
	Programa de acceso al financiamiento para soluciones habitacionales	-150
SEMARNAT	Programa de Empleo Temporal (PET)	-184
Desarrollo Social	Programa de Fomento a la Economía Social (UR_ L00 Instituto Nacional de la Economía Social)	-109
	Programa de Fomento a la Economía Social (UR_ 210 Dirección General de Opciones Productivas)	-93
Entidades No Sectorizadas (CDI)	Programa para el Mejoramiento de la Producción y la Productividad Indígena	-172

Fuente: Información elaborada por la Dirección General de Institucionalización de la Perspectiva de Género del Inmujeres, con base en el Anexo XXII Avance de los programas presupuestarios con erogaciones para la igualdad entre mujeres y hombres, del Informe sobre la situación económica, las finanzas públicas y la deuda pública, emitido por la SHCP para el tercer trimestre de 2016.

En relación a los recursos propios de las instituciones, se registró una disminución en el programa E044 Atención a la Salud del ISSSTE, de -5.4 millones.

En cuanto a las variaciones presupuestales positivas se debe destacar la que registró el ramo 17 Procuraduría General de la República, el cual tuvo un incremento en presupuesto modificado de 19 millones más en relación con el presupuesto aprobado para el programa presupuestario Promoción del Desarrollo Humano y Planeación Institucional (UR- Instituto Nacional de Ciencias Penales).

Asimismo, entre los programas que no registraron información presupuestal se encuentran los correspondientes al IMSS.

En todos los casos de aparente disminución de recursos, se tendrá que informar en el reporte trimestral correspondiente, sobre los motivos de dicha reducción o en su caso explicar las causas por las cuales no se registró información en el sistema PASH de la SHCP.

2.1.2 PRESUPUESTO AL PERIODO PROGRAMADO–PAGADO

Del total de los 28 ramos, 14 lograron erogar el 100 por ciento de su presupuesto programado. Asimismo, aunque no llegaron al 100 por ciento, cinco ramos se encuentran por encima del valor promedio total pagado de 96.5 por ciento. El resto de los ramos se encuentran por debajo de dicho porcentaje. Ver Gráfica 3.

Gráfica 3.

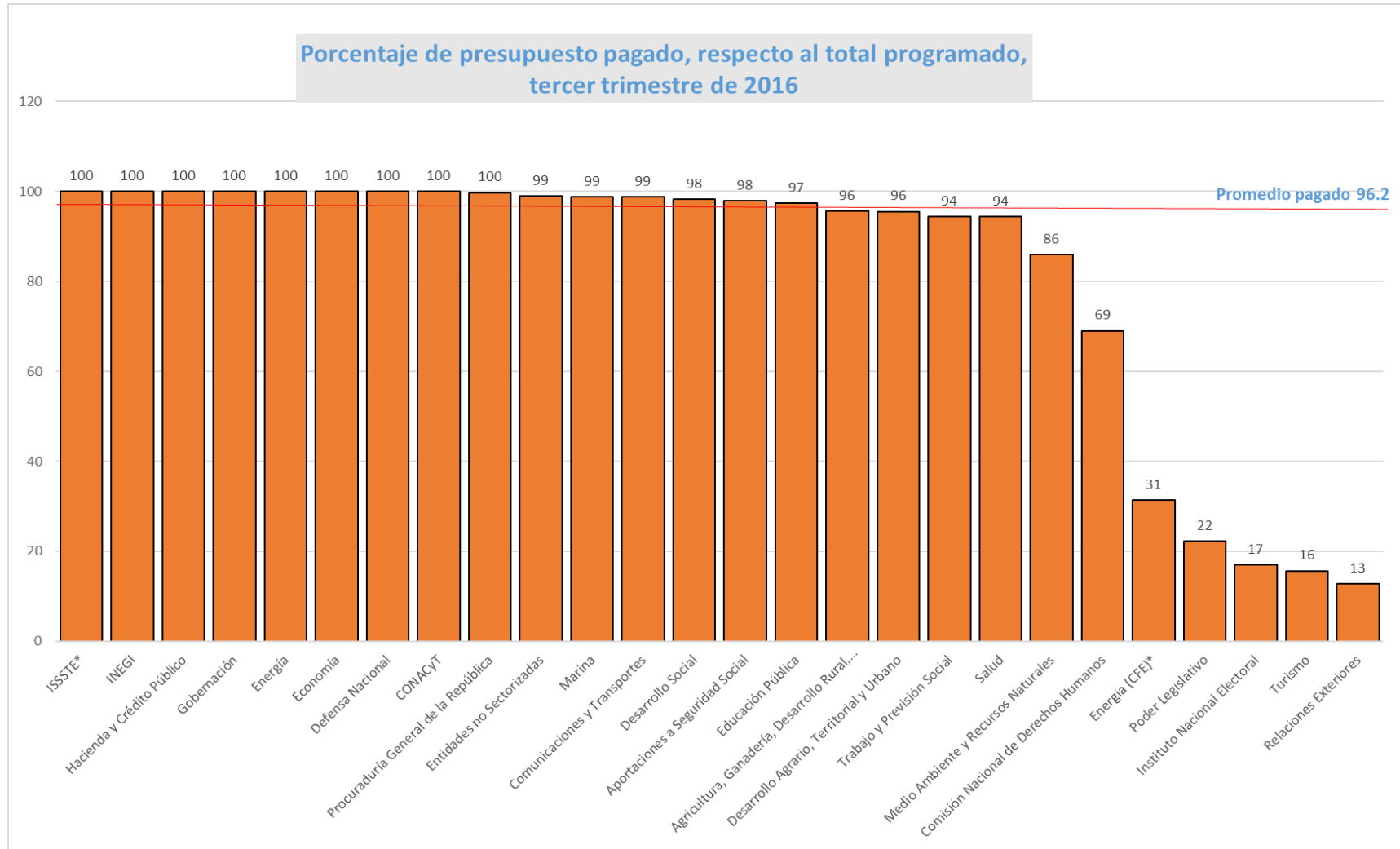

Fuente: Concentrado de la DGIPG con base en el informe de la Situación Económica, las Finanzas Públicas y la Deuda Pública, Anexo XXII. 3er. Trim. 2016, SHCP.

Los ramos CRE e IMSS no registraron información relacionada.

2.2 INDICADORES

Durante el segundo trimestre de 2016, las dependencias que cuentan con recurso etiquetado en el Anexo 13 registraron sus avances en el cumplimiento de las metas de las acciones a través de sus indicadores. El total de indicadores registrados en el Sistema PASH asciende a 349

2.2.1 RESUMEN DE LOS AVANCES POR RANGO DE CUMPLIMIENTO

El avance de los indicadores reportados respecto a la meta programada por las unidades responsables, se comportó de la siguiente manera. Ver cuadro 7:

Cuadro 7

Ramo	Denominación	Indicadores	Sin meta al Periodo (N/A)	Con avance	Sin avance	Hasta 50	Más de 50 hasta 75	Más de 75 Menos de 100	100 o más
1	Poder Legislativo	5	0	2	3	1	0	0	1
4	Gobernación	18	6	9	3	0	0	0	9
5	Relaciones Exteriores	7	0	7	0	0	0	3	4
6	Hacienda y Crédito Público	3	2	1	0	0	0	0	1
7	Defensa Nacional	6	0	6	0	0	0	0	6
8	Agricultura, Ganadería, Desarrollo Rural, Pesca y Alimentación	7	6	1	0	0	0	0	1
9	Comunicaciones y Transportes	1	0	1	0	0	0	0	1
10	Economía	4	1	3	0	0	0	0	3
11	Educación Pública	20	10	7	3	0	1	1	5
12	Salud	104	27	77	0	0	5	27	45
13	Marina	4	1	2	1	0	0	0	2
14	Trabajo y Previsión Social	3	0	3	0	1	0	0	2

Informe Ejecutivo de Avance al Tercer Trimestre -Anexo 13 - 2016

Ramo	Denominación	Indicadores	Sin meta al Periodo (N/A)	Con avance	Sin avance	Hasta 50	Más de 50 hasta 75	Más de 75 Menos de 100	100 o más
15	Desarrollo Agrario, Territorial y Urbano	8	2	6	0	0	0	2	4
16	Medio Ambiente y Recursos Naturales	14	7	7	0	0	1	2	4
17	Procuraduría General de la República	22	3	18	1	2	1	6	9
18	Energía	9	3	4	2	0	0	1	3
19	Aportaciones a Seguridad Social	1	1	0	0	0	0	0	0
20	Desarrollo Social	16	3	13	0	0	1	6	6
21	Turismo	6	3	3	0	2	0	0	1
22	Instituto Nacional Electoral	7	6	1	0	0	0	1	0
35	Comisión Nacional de Derechos Humanos	4	1	3	0	0	0	0	3
38	CONACyT	4	3	0	1	0	0	0	0
40	INEGI	5	0	5	0	0	0	0	5
45	CRE	6	3	0	3	0	0	0	0
47	Entidades no Sectorizadas	15	7	6	2	1	1	3	1
50	IMSS	10	4	6	0	0	0	3	3
51	ISSSTE	10	2	8	0	0	0	1	7
53	Energía Comisión Federal de Electricidad	30	10	10	10	0	0	0	10
Total		349	111	209	29	7	10	56	136

Fuente: Anexo XXII Avance de los programas presupuestarios con erogaciones para la igualdad entre mujeres y hombres, del Informe sobre la situación económica, las finanzas públicas y la deuda pública, emitido por la SHCP para el tercer trimestre de 2016.

Como se deduce del cuadro 7, del total de los indicadores que programaron avance al periodo (238), el 88 por ciento reportó algún grado de cumplimiento y sólo el 12 por ciento no tuvo avances en sus metas.

En relación al total de indicadores el 60 por ciento reportó avances en sus metas programadas al periodo.

III. OBSERVACIONES Y COMENTARIOS

Se observaron aparentes disminuciones del presupuesto en algunos programas por lo que tendrá que ser aclarado por parte de las dependencias involucradas, a partir de las disposiciones oficiales que establecen la no reducción de los presupuestos etiquetados en el Anexo 13 del PEF 2016 en los términos que marca la Ley Federal de Presupuesto y Responsabilidad Hacendaria en su artículo 58 como se describe en el siguiente recuadro:

Artículo 58. - Las adecuaciones presupuestarias se realizarán siempre que permitan un mejor cumplimiento de los objetivos de los programas a cargo de las dependencias y entidades, y comprenderán:

...No se podrán realizar reducciones a los programas presupuestarios ni a las inversiones dirigidas a la atención de la Igualdad entre Mujeres y Hombres, al Programa de Ciencia, Tecnología e Innovación; las erogaciones correspondientes al Desarrollo Integral de los Pueblos Indígenas y Comunidades Indígenas y la Atención a Grupos Vulnerables, salvo en los supuestos establecidos en la presente Ley y con la opinión de la Cámara de Diputados.

Asimismo, se detectó ausencia de información presupuestal en el tercer trimestre (omisión en el registro de datos presupuestales (presupuesto modificado, programado y/o pagado) en al menos un programa de 13 ramos. Los ramos que no omitieron información presupuestal, fueron: SHCP, SAGARPA, SCT, ECONOMÍA, SALUD, SEMAR, STPS, SEDATU, Aportaciones a SS., SECTUR, CNDH, CONACYT, INEGI, Entidades no sectorizadas e ISSSTE.

En relación a las metas de los indicadores, en diez ramos se detectó ausencia de información de avance al tercer trimestre (sin avance). Ver cuadro 7.

Tanto las disminuciones presupuestales como la ausencia de información son situaciones que las unidades responsables de los programas con recursos etiquetados deberán explicar a efecto de aclarar debidamente dicha situación.

El esfuerzo conjunto de la SHCP e Inmujeres en la orientación y asesoría a los programas con recurso etiquetado deberá fortalecerse con el propósito de asegurar el cumplimiento de la normatividad en la materia y la integración de la información y análisis que sirva de insumo para mejorar los procesos y resultados de la ejecución de los recursos.

Informe Ejecutivo de Avance al Tercer Trimestre -Anexo 13 - 2016

En el marco de las reuniones del Sistema Nacional para la Igualdad entre mujeres y hombres, las áreas de género deberán aportar en el diseño de estrategias adicionales para el cabal cumplimiento de los programas con erogaciones para la igualdad entre mujeres y hombres.



Avance al Tercer Trimestre por Ramo

octubre, 2016

PRESENTACIÓN

El presente documento brinda información sobre el comportamiento de los avances presupuestarios de las acciones aprobadas para la igualdad entre mujeres y hombres. Para su realización se tomó como base la información del Avance de los programas presupuestarios con erogaciones para la igualdad entre mujeres y hombres, de los Informes sobre la Situación Económica, las Finanzas Públicas y la Deuda Pública, emitidos por la SHCP para el tercer trimestre de 2016.

La estructura de la información se integra de la siguiente forma:

I. Resumen

Este apartado describe el comportamiento de los Ramos en el ejercicio del presupuesto etiquetado, así como del avance programático, que dan cuenta del cumplimiento de metas de las acciones comprometidas para promover la igualdad entre mujeres y hombres; la erradicación de la violencia de género y la erradicación de cualquier forma de discriminación de género, por las Unidades Responsables encargadas de su ejecución.

Para la elaboración de los siguientes cuadros, se revisó el Informe Sobre la Situación Económica, las Finanzas Públicas y la Deuda Pública. Anexo XXII. Avance de los Programas Presupuestarios con Erogaciones para la Igualdad entre Mujeres y Hombres.

Informe Ejecutivo de Avance al Tercer Trimestre -Anexo 13 - 2016

Cuadro 8

Resumen de presupuesto por ramo al periodo (cifras en millones de pesos)

Ramo	P. Original (PEF 2016)	P. Modificado	P. Programado	P. Pagado*
01 Poder Legislativo	18.0	18.0	13.5	3.0
04 SEGOB	261.6	202.5	91.1	91.1
05 S.R.E	17.0	17.8	15.6	2.0
06 SHCP	4.0	3.0	0.4	0.4
07 SEDENA	108.0	34.2	20.7	20.7
08 SAGARPA	1814.7	1233.8	1099.9	1051.2
09 SCT	6.3	5.4	2.5	2.4
10 SE	880.8	679.3	193.4	193.4
11 SEP	3987.1	3605.3	2433.0	2368.7
12 SSA	5193.2	4952.9	3837.9	3621.9
13 SEMAR	41.8	42.3	25.8	25.4
14 STPS	660.6	495.6	446.8	421.8
15 SEDATU	3712.9	3502.1	2978.7	2846.0
16 SEMARNAT	534.1	365.5	337.6	290.1
17 PGR	179.6	192.5	119.8	119.5
18 SENER	8.2	7.0	0.4	0.4
19 Aportaciones a SS	0.5	0.47	0.47	0.46
20 SEDESOL	6690.2	6496.0	4924.6	4837.1
21 SECTUR	9.6	9.6	6.3	1.0
22 INE	14.8	14.8	1.6	0.3
35 CNDH	32.0	32.6	24.8	17.1
38 CONACYT	90.0	66.5	66.5	66.5
40 INEGI	167.3	167.3	108.8	108.8
45 CRE	0.14	0.14	0.0	0.0
47 Entidades no sectorizadas	1466.1	1190.8	1079.1	1067.4
50 IMSS	16666.7	0.0	0.0	0.0
51 ISSSTE	212.2	206.3	154.5	154.5
53 Comisión Federal de Electricidad	5.5	5.5	4.2	1.3

*Presupuesto pagado: refleja la cancelación total o parcial de las obligaciones de pago, canceladas mediante el desembolso de efectivo o cualquier otro medio de pago.

Fuente: Concentrado de la Dirección General de Institucionalización de la Perspectiva de Género.

Informe Ejecutivo de Avance al Tercer Trimestre -Anexo 13 - 2016

Ramo: 01 Poder Legislativo

Programa Presupuestario	Unidad Responsable	Presupuesto (millones de pesos)				
		Aprobado	Modificado	Programado	Pagado	% Avance al periodo
R001 Actividades derivadas del trabajo legislativo	Cámara de Diputados	14.00	14.00	10.50	0.00	0.00
R001 Actividades derivadas del trabajo legislativo	Cámara de Senadores	4.00	4.00	3.00	3.00	100.00
Total		18.00	18.00	13.50	3.00	22.22

Ramo: 04 Gobernación

Programa Presupuestario	Unidad Responsable	Presupuesto (millones de pesos)				
		Aprobado	Modificado	Programado	Pagado	% Avance al periodo
P023 Fomento de la cultura de la participación ciudadana en la prevención del delito	Dirección General de Participación Ciudadana para la Prevención Social de la Violencia y la Delincuencia	1.50	1.90	0.40	0.40	100.00
P021 Implementar las políticas, programas y acciones tendientes a garantizar la seguridad pública de la Nación y sus habitantes	Dirección General de Política para el Desarrollo Policial	1.30	1.30	0.00	0.00	
P021 Implementar las políticas, programas y acciones tendientes a garantizar la seguridad pública de la Nación y sus habitantes	Dirección General de Política y Desarrollo Penitenciario	2.04	2.15	0.18	0.18	100.00
P022 Programa de Derechos Humanos	Unidad para la Defensa de los Derechos Humanos	26.00	26.00	0.00	0.00	
P022 Programa de Derechos Humanos	Dirección General de Estrategias para la Atención de Derechos Humanos	11.21	11.51	0.00	0.00	
P024 Promover la Protección de los Derechos Humanos y Prevenir la Discriminación	Consejo Nacional para Prevenir la Discriminación	7.69	8.74	0.87	0.87	100.00
P006 Planeación demográfica del país	Secretaría General del Consejo Nacional de Población	7.45	7.45	0.00	0.00	
E015 Promover la atención y prevención de la violencia contra las mujeres	Comisión Nacional para Prevenir y Erradicar la Violencia Contra las Mujeres	204.4	143.4	89.67	89.67	100.00
Total		261.56	202.45	91.12	91.12	100.00

Informe Ejecutivo de Avance al Tercer Trimestre -Anexo 13 - 2016

Ramo: 05 Relaciones Exteriores

Programa Presupuestario	Unidad Responsable	Presupuesto (millones de pesos)				
		Aprobado	Modificado	Programado	Pagado	% Avance al periodo
E002 Atención, protección, servicios y asistencia consulares	Dirección General de Protección a Mexicanos en el Exterior	12.00	12.00	12.00	0.00	0.00
M001 Actividades de apoyo administrativo	Dirección General del Servicio Exterior y de Recursos Humanos	4.00	5.06	2.89	1.50	51.90
P005 Promoción y defensa de los intereses de México en el ámbito multilateral	Dirección General de Derechos Humanos y Democracia	1.00	0.71	0.66	0.49	74.24
Total		17.00	17.77	15.55	1.99	12.80

Ramo: 06 Hacienda y Crédito Público

Programa Presupuestario	Unidad Responsable	Presupuesto (millones de pesos)				
		Aprobado	Modificado	Programado	Pagado	% Avance al periodo
M001 Actividades de apoyo administrativo	Dirección General de Recursos Humanos	4.00	3.00	0.38	0.38	100.00
Total		4.00	3.00	0.38	0.38	100.00

Informe Ejecutivo de Avance al Tercer Trimestre -Anexo 13 - 2016

Ramo: 07 Defensa Nacional

Programa Presupuestario	Unidad Responsable	Presupuesto (millones de pesos)				
		Aprobado	Modificado	Programado	Pagado	% Avance al periodo
A900 Programa de igualdad entre mujeres y hombres SDN	Jefatura del Estado Mayor de la Defensa Nacional	75.04	1.92	0.00	0.00	
A900 Programa de igualdad entre mujeres y hombres SDN	Dirección General de Educación Militar y Rectoría de la Universidad del Ejército y Fuerza Aérea	4.25	6.37	3.78	3.78	100.00
A900 Programa de igualdad entre mujeres y hombres SDN	Dirección General de Comunicación Social	8.50	8.50	0.21	0.21	100.00
A900 Programa de igualdad entre mujeres y hombres SDN	Dirección General de Derechos Humanos	20.22	17.44	16.67	16.67	100.00
Total		108.00	34.23	20.66	20.66	100.00

Ramo: 08 Agricultura, Ganadería, Desarrollo Rural, Pesca y Alimentación

Programa Presupuestario	Unidad Responsable	Presupuesto (millones de pesos)				
		Aprobado	Modificado	Programado	Pagado	% Avance al periodo
P001 Diseño y Aplicación de la Política Agropecuaria	Coordinación General de Enlace Sectorial	3.87	4.32	3.46	3.28	94.80
S266 Programa de Apoyos a Pequeños Productores	Coordinación General de Enlace Sectorial	1200.0	731.42	604.14	599.70	99.27
S266 Programa de Apoyos a Pequeños Productores	Dirección General de Zonas Tropicales	165.9	100.27	100.27	76.14	75.93
S258 Programa de Productividad Rural	Dirección General de Desarrollo Territorial y Organización Rural	50.0	52.59	52.40	46.95	89.60
S258 Programa de Productividad Rural	Dirección General de Atención al Cambio Climático en el Sector Agropecuario	250.0	194.51	193.86	182.92	94.36
S266 Programa de Apoyos a Pequeños Productores	Dirección General de Desarrollo de Capacidades y Extensionismo Rural	145.0	150.71	145.80	142.19	97.52
Total		1814.7	1233.8	1099.93	1051.18	95.57

Informe Ejecutivo de Avance al Tercer Trimestre -Anexo 13 - 2016

Ramo: 09 Comunicaciones y Transportes

Programa Presupuestario	Unidad Responsable	Presupuesto (millones de pesos)				
		Aprobado	Modificado	Programado	Pagado	% Avance al periodo
P001 Definición, conducción y supervisión de la política de comunicaciones y transportes	Subsecretaría de Transporte	6.28	5.41	2.45	2.42	98.78
Total		6.28	5.41	2.45	2.42	98.78

Ramo: 10 Economía

Programa Presupuestario	Unidad Responsable	Presupuesto (millones de pesos)				
		Aprobado	Modificado	Programado	Pagado	% Avance al periodo
S021 Programa nacional de financiamiento al microempresario y a la mujer rural	Coordinación General del Programa Nacional de Financiamiento al Microempresario	226.77	28.31	28.31	28.31	100.00
M001 Actividades de apoyo administrativo	Dirección General de Recursos Humanos	4.00	1.03	0.40	0.40	100.00
S020 Fondo Nacional Emprendedor	Instituto Nacional del Emprendedor	650.00	650.00	164.65	164.65	100.00
Total		880.77	679.34	193.36	193.36	100.00

Informe Ejecutivo de Avance al Tercer Trimestre -Anexo 13 - 2016

Ramo: 11 Educación Pública

Programa Presupuestario	Unidad Responsable	Presupuesto (millones de pesos)				
		Aprobado	Modificado	Programado	Pagado	% Avance al periodo
E032 Políticas de igualdad de género en el sector educativo	Subsecretaría de Planeación y Evaluación de Políticas Educativas	14.55	1.37	1.22	1.22	100.00
S271 Programa Nacional de Convivencia Escolar	Dirección General de Desarrollo de la Gestión e Innovación Educativa	350.00	318.19	41.48	33.16	79.94
S244 Programa para la Inclusión y la Equidad Educativa	Dirección General de Desarrollo Curricular	46.18	44.39	28.62	27.49	96.05
S243 Programa Nacional de Becas	Dirección General de Educación Indígena	124.09	186.47	167.15	163.58	97.86
S244 Programa para la Inclusión y la Equidad Educativa	Dirección General de Educación Indígena	133.75	106.49	82.71	79.22	95.78
S243 Programa Nacional de Becas	Subsecretaría de Educación Superior	478.34	330.97	192.04	192.04	100.00
S267 Fortalecimiento de la Calidad Educativa	Dirección General de Educación Superior Universitaria	75.00	52.76	34.90	0.63	1.81
S243 Programa Nacional de Becas	Subsecretaría de Educación Media Superior	2572.1	2359.7	1731.1	1730.5	99.96
E010 Servicios de Educación Superior y Posgrado	Universidad Nacional Autónoma de México	152.68	152.68	130.32	117.50	90.16
E010 Servicios de Educación Superior y Posgrado	Instituto Politécnico Nacional	1.46	1.64	1.24	1.24	100.00
E011 Desarrollo Cultural	Instituto Nacional de Bellas Artes y Literatura	22.18	33.91	19.74	19.74	100.00
S243 Programa Nacional de Becas	Instituto Nacional de Bellas Artes y Literatura	3.84	3.84	0.00	0.00	
E011 Desarrollo Cultural	Consejo Nacional para la Cultura y las Artes	3.00	2.90	2.46	2.37	96.34
S247 Programa para el Desarrollo Profesional Docente	Coordinación Nacional del Servicio Profesional Docente	10.00	10.0	0.00	0.00	
Total		3987.1	3605.3	2433.0	2368.7	97.36

Informe Ejecutivo de Avance al Tercer Trimestre -Anexo 13 - 2016

Ramo: 12 Salud

Programa Presupuestario	Unidad Responsable	Presupuesto (millones de pesos)				
		Aprobado	Modificado	Programado	Pagado	% Avance al período
E010 Formación y capacitación de recursos humanos para la salud	Comisión Coordinadora de Institutos Nacionales de Salud y Hospitales de Alta Especialidad	1.00	0.80	0.22	0.22	27.50
E023 Atención a la Salud	Comisión Coordinadora de Institutos Nacionales de Salud y Hospitales de Alta Especialidad	160.76	73.45	48.35	46.62	96.42
U008 Prevención y Control de Sobrepeso, Obesidad y Diabetes	Dirección General de Promoción de la Salud	165.00	234.07	234.07	234.07	100.00
P016 Prevención y atención de VIH/SIDA y otras ITS	Centro Nacional para la Prevención y el Control del VIH/SIDA	270.18	246.81	129.07	89.54	69.37
P020 Salud materna, sexual y reproductiva	Centro Nacional de Equidad de Género y Salud Reproductiva	2107.2	2086.2	1719.4	1613.8	93.86
P020 Salud materna, sexual y reproductiva	Instituto Nacional de Psiquiatría Ramón de la Fuente Muñiz	0.35	0.35	0.23	0.23	100.00
E023 Atención a la Salud	Hospital General "Dr. Manuel Gea González"	838.12	782.39	551.57	550.60	99.82
P016 Prevención y atención de VIH/SIDA y otras ITS	Hospital General de México "Dr. Eduardo Liceaga"	1.66	1.66	1.66	1.66	100.00
E010 Formación y capacitación de recursos humanos para la salud	Instituto Nacional de Cancerología	15.07	6.56	4.21	4.16	98.81
E023 Atención a la Salud	Instituto Nacional de Cancerología	264.70	237.90	209.21	207.32	99.10
P016 Prevención y atención de VIH/SIDA y otras ITS	Instituto Nacional de Cancerología	2.14	1.87	0.93	0.64	68.82
P020 Salud materna, sexual y reproductiva	Instituto Nacional de Cancerología	100.34	95.34	34.70	26.56	76.54
E023 Atención a la Salud	Instituto Nacional de Enfermedades Respiratorias Ismael Cosío Villegas	88.05	70.50	58.59	58.59	100.00
P016 Prevención y atención de VIH/SIDA y otras ITS	Instituto Nacional de Enfermedades Respiratorias Ismael Cosío Villegas	75.02	51.40	37.68	37.68	100.00
P020 Salud materna, sexual y reproductiva	Instituto Nacional de Enfermedades Respiratorias Ismael Cosío Villegas	12.25	16.62	5.12	5.12	100.00
E022 Investigación y desarrollo tecnológico en salud	Instituto Nacional de Geriátrica	2.94	1.86	1.18	1.18	100.00
P020 Salud materna, sexual y reproductiva	Instituto Nacional de Ciencias Médicas y Nutrición Salvador Zubirán	3.91	0.76	0.36	0.21	58.33
E023 Atención a la Salud	Instituto Nacional de Neurología y Neurocirugía Manuel Velasco Suárez	11.47	12.38	8.32	8.32	100.00
E010 Formación y capacitación de recursos humanos para la salud	Instituto Nacional de Perinatología Isidro Espinosa de los Reyes	7.23	6.23	5.85	5.85	100.00
E022 Investigación y desarrollo tecnológico en salud	Instituto Nacional de Perinatología Isidro Espinosa de los Reyes	71.32	70.85	58.99	58.80	99.68
E023 Atención a la Salud	Instituto Nacional de Perinatología Isidro Espinosa de los Reyes	158.71	136.62	127.32	120.21	94.42
M001 Actividades de apoyo administrativo	Instituto Nacional de Perinatología Isidro Espinosa de los Reyes	1.95	1.95	1.72	1.72	100.00
O001 Actividades de apoyo a la función pública y buen gobierno	Instituto Nacional de Perinatología Isidro Espinosa de los Reyes	0.42	0.42	0.40	0.40	100.00
P012 Rectoría en Salud	Instituto Nacional de Perinatología Isidro Espinosa de los Reyes	1.74	1.74	0.91	0.91	100.00
P016 Prevención y atención de VIH/SIDA y otras ITS	Instituto Nacional de Perinatología Isidro Espinosa de los Reyes	2.72	1.26	0.10	0.10	100.00
P020 Salud materna, sexual y reproductiva	Instituto Nacional de Perinatología Isidro Espinosa de los Reyes	3.43	1.76	0.56	0.56	100.00
E010 Formación y capacitación de recursos humanos para la salud	Instituto Nacional de Salud Pública	1.55	1.55	1.55	1.55	100.00
E022 Investigación y desarrollo tecnológico en salud	Instituto Nacional de Salud Pública	15.46	21.32	14.54	14.41	99.11
S174 Programa de estancias infantiles para apoyar a madres trabajadoras	Sistema Nacional para el Desarrollo Integral de la Familia	224.23	165.89	104.47	100.66	96.35
S272 Apoyos para la protección de las personas en estado de necesidad	Sistema Nacional para el Desarrollo Integral de la Familia	19.06	102.0	75.55	67.83	89.78
U008 Prevención y Control de Sobrepeso, Obesidad y Diabetes	Centro Nacional de Programas Preventivos y Control de Enfermedades	173.17	173.17	173.17	173.17	100.00
E036 Programa de vacunación	Centro Nacional para la Salud de la Infancia y la Adolescencia	328.95	324.55	206.41	167.69	81.24
P018 Prevención y control de enfermedades	Centro Nacional para la Salud de la Infancia y la Adolescencia	3.00	1.00	0.19	0.19	100.00
E025 Prevención y atención contra las adicciones	Centro Nacional para la Prevención y el Control de las Adicciones	60.19	21.71	21.30	21.30	100.00

Informe Ejecutivo de Avance al Tercer Trimestre -Anexo 13 - 2016

Ramo: 13 Marina

Programa Presupuestario	Unidad Responsable	Presupuesto (millones de pesos)				
		Aprobado	Modificado	Programado	Pagado	% Avance al periodo
A006 Sistema Educativo naval y programa de bec	Dirección General de Recursos Humanos	1.00	1.00	0.50	0.50	100.00
K012 Proyectos de infraestructura social de asiste	Dirección General de Recursos Humanos	34.76	35.28	19.81	19.50	98.44
M001 Actividades de apoyo administrativo	Dirección General de Recursos Humanos	6.00	6.00	5.44	5.44	100.00
Total		41.76	42.28	25.75	25.44	98.80

Ramo: 14 Trabajo y Previsión Social

Programa Presupuestario	Unidad Responsable	Presupuesto (millones de pesos)				
		Aprobado	Modificado	Programado	Pagado	% Avance al periodo
S043 Programa de Apoyo al Empleo (PAE)	Coordinación General del Servicio Nacional de Empleo	613.41	444.30	412.40	388.28	94.15
E003 Ejecución de los programas y acciones de la	Dirección General de Inclusión Laboral y Trabajo de Menores	20.72	23.80	16.05	15.44	96.20
E002 Procuración de justicia laboral	Procuraduría Federal de la Defensa del Trabajo	26.50	27.51	18.35	18.03	98.26
Total		660.63	495.61	446.80	421.75	94.39

Informe Ejecutivo de Avance al Tercer Trimestre -Anexo 13 - 2016

Ramo: 15 Desarrollo Agrario Territorial y Urbano

Programa Presupuestario	Unidad Responsable	Presupuesto (millones de pesos)				
		Aprobado	Modificado	Programado	Pagado	% Avance al periodo
M001 Actividades de apoyo administrativo	Dirección General de Programación y Presupuestación	2.35	2.08	0.02	0.01	50.00
S273 Programa de Infraestructura	Unidad de Programas de Apoyo a la Infraestructura y Servicios	856.8	670.64	571.41	466.03	81.56
S273 Programa de Infraestructura	Dirección General de Rescate de Espacios Públicos	208.2	158.87	154.35	154.35	100.00
S177 Programa de acceso al financiamiento para soluciones habitacionales	Comisión Nacional de Vivienda	1458.6	1308.3	1196.1	1196.1	100.00
S274 Programa de Apoyo a la Vivienda	Fideicomiso Fondo Nacional de Habitaciones Populares	1187.0	1362.2	1056.9	1029.6	97.42
Total		3712.9	3502.1	2978.7	2846.0	95.55

Ramo: 16 Medio Ambiente y Recursos Naturales

Programa Presupuestario	Unidad Responsable	Presupuesto (millones de pesos)				
		Aprobado	Modificado	Programado	Pagado	% Avance al periodo
P002 Planeación, Dirección y Evaluación Ambiental	Unidad Coordinadora de Participación Social y Transparencia	0.63	0.57	0.22	0.09	40.91
U022 Programa hacia la igualdad y la sustentabilidad ambiental	Unidad Coordinadora de Participación Social y Transparencia	10.7	13.63	13.00	12.82	98.62
S071 Programa de Empleo Temporal (PET)	Dirección General de Política Ambiental e Integración Regional y Sectorial	226.1	41.68	19.95	0.00	0.00
S046 Programa de Conservación para el Desarrollo Sostenible	Comisión Nacional de Áreas Naturales Protegidas	81.6	92.1	88.83	75.27	84.73
S219 Apoyos para el Desarrollo Forestal Sustentable	Comisión Nacional Forestal	215.0	217.6	215.62	201.87	93.62
Total		534.11	365.53	337.62	290.05	85.91

Informe Ejecutivo de Avance al Tercer Trimestre -Anexo 13 - 2016

Ramo: 17 Procuraduría General de la República

Programa Presupuestario	Unidad Responsable	Presupuesto (millones de pesos)				
		Aprobado	Modificado	Programado	Pagado	% Avance al periodo
E013 Promoción del Desarrollo Humano y Planeación Institucional	Dirección General de Formación Profesional	6.10	10.20	2.72	2.72	100.00
E002 Investigar y perseguir los delitos del orden federal	Dirección General de Laboratorios Criminalísticos	8.50	8.50	0.68	0.68	100.00
E003 Investigar y perseguir los delitos relativos a la Delincuencia Organizada	Subprocuraduría Especializada en Investigación de Delincuencia Organizada	31.46	31.46	23.03	23.03	100.00
E003 Investigar y perseguir los delitos relativos a la Delincuencia Organizada	Unidad Especializada en Investigación de Tráfico de Menores, Personas y Órganos	22.24	22.37	13.40	13.40	100.00
E002 Investigar y perseguir los delitos del orden federal	Fiscalía Especial para los Delitos de Violencia contra las Mujeres y Trata de Personas	58.03	58.86	33.50	33.50	100.00
E009 Promoción del respeto a los derechos humanos y atención a víctimas del delito	Fiscalía Especial para los Delitos de Violencia contra las Mujeres y Trata de Personas	4.08	3.68	1.40	1.38	98.57
M001 Actividades de apoyo administrativo	Dirección General de Recursos Humanos y Organización	28.4	29.9	19.68	19.39	98.53
E003 Investigar y perseguir los delitos relativos a la Delincuencia Organizada	Dirección General de Servicios Aéreos	12.48	0.00	0.00	0.00	
E013 Promoción del Desarrollo Humano y Planeación Institucional	Instituto Nacional de Ciencias Penales	8.36	27.51	25.42	25.42	100.00
Total		179.6	192.5	119.83	119.52	99.74

Informe Ejecutivo de Avance al Tercer Trimestre -Anexo 13 - 2016

Ramo: 18 Energía

Programa Presupuestario	Unidad Responsable	Presupuesto (millones de pesos)				
		Aprobado	Modificado	Programado	Pagado	% Avance al periodo
P002 Coordinación de la política energética en electricidad	Subsecretaría de Electricidad	3.99	3.99	0.00	0.00	
M001 Actividades de apoyo administrativo	Oficialía Mayor	1.81	0.64	0.24	0.24	100.00
M001 Actividades de apoyo administrativo	Dirección General de Recursos Humanos, Materiales y Servicios Generales	0.67	0.60	0.04	0.04	100.00
M001 Actividades de apoyo administrativo	Unidad de Enlace, Mejora Regulatoria y Programas Transversales	1.53	1.51	0.00	0.00	
G003 Regulación y supervisión de actividades nucleares y radiológicas	Comisión Nacional de Seguridad Nuclear y Salvaguardias	0.10	0.10	0.10	0.10	100.00
P008 Gestión, promoción, supervisión y evaluación del aprovechamiento sustentable de la energía	Comisión Nacional para el Uso Eficiente de la Energía	0.15	0.15	0.00	0.00	
Total		8.25	6.99	0.38	0.38	100.00

Ramo: 19 Aportaciones a Seguridad Social

Programa Presupuestario	Unidad Responsable	Presupuesto (millones de pesos)				
		Aprobado	Modificado	Programado	Pagado	% Avance al periodo
J014 Apoyo Económico a Viudas de Veteranos de	Unidad de Política y Control Presupuestario	0.45	0.47	0.47	0.46	97.87
Total		0.45	0.47	0.47	0.46	97.87

Informe Ejecutivo de Avance al Tercer Trimestre -Anexo 13 - 2016

Ramo: 20 Desarrollo Social

Programa Presupuestario		Presupuesto (millones de pesos)				
		Aprobado	Modificado	Programado	Pagado	% Avance al periodo
S174 Programa de estancias infantiles para apoyar a madres trabajadoras	Dirección General de Políticas Sociales	3925.6	3925.6	2576.7	2526.1	98.04
S017 Programa de Fomento a la Economía Social	Dirección General de Opciones Productivas	160.04	66.79	32.96	0.00	
S017 Programa de Fomento a la Economía Social	Instituto Nacional de la Economía Social	875.71	766.66	714.61	714.61	100.00
S241 Seguro de vida para jefas de familia	Dirección General de Seguro de Vida para Jefas de Familia	1014.2	1017.3	1017.3	1017.3	100.00
S070 Programa de Coinversión Social	Instituto Nacional de Desarrollo Social	155.54	155.99	124.88	124.60	99.78
S155 Programa de Apoyo a las Instancias de Mujeres en las Entidades Federativas (PAIMEF)	Instituto Nacional de Desarrollo Social	303.09	298.42	288.49	288.00	99.83
E016 Articulación de políticas públicas integrales de juventud	Instituto Mexicano de la Juventud	256.07	265.32	169.65	166.52	98.16
Total		6690.2	6496.0	4924.6	4837.1	98.22

Ramo: 21 Turismo

Programa Presupuestario	Unidad Responsable	Presupuesto (millones de pesos)				
		Aprobado	Modificado	Programado	Pagado	% Avance al periodo
P001 Planeación y conducción de la política de turismo	Subsecretaría de Planeación y Política Turística	9.57	9.57	6.26	0.98	15.65
Total		9.57	9.57	6.26	0.98	15.65

Informe Ejecutivo de Avance al Tercer Trimestre -Anexo 13 - 2016

Ramo: 22 Instituto Nacional Electoral

Programa Presupuestario	Unidad Responsable	Presupuesto (millones de pesos)				
		Aprobado	Modificado	Programado	Pagado	% Avance al periodo
R003 Capacitación y educación para el ejercicio democrático de la ciudadanía	Dirección Ejecutiva de Capacitación Electoral y Educación Cívica	7.0	7.0	0.03	0.03	100.00
R009 Otorgamiento de prerrogativas a partidos políticos, fiscalización de sus recursos y administración de los tiempos del estado en radio y televisión	Unidad Técnica de Fiscalización	3.73	3.73	0.00	0.00	
R008 Dirección, soporte jurídico electoral y apoyo logístico	Unidad Técnica de Igualdad de Género y No Discriminación	4.03	4.03	1.56	0.24	15.38
Total		14.8	14.8	1.6	0.3	16.98

Ramo: 35 Comisión Nacional de Derechos Humanos

Programa Presupuestario	Unidad Responsable	Presupuesto (millones de pesos)				
		Aprobado	Modificado	Programado	Pagado	% Avance al periodo
E013 Promover, divulgar, dar seguimiento, evaluar y monitorear la política nacional en materia de Igualdad entre mujeres y hombres, y atender Asuntos de la mujer	Cuarta Visitaduría General	27.2	27.7	21.12	14.98	70.93
M001 Actividades de apoyo administrativo	Oficialía Mayor	4.82	4.95	3.69	2.15	58.27
Total		32.0	32.6	24.8	17.1	69.04

Ramo: 38 Consejo Nacional de Ciencia y Tecnología

Programa Presupuestario	Unidad Responsable	Presupuesto (millones de pesos)				
		Aprobado	Modificado	Programado	Pagado	% Avance al periodo
F002 Apoyos para actividades científicas, tecnológicas y de innovación	Consejo Nacional de Ciencia y Tecnología	90.0	66.5	66.49	66.49	100.00
Total		90.0	66.5	66.5	66.5	100.00

Ramo: 40 Información Nacional Estadística y Geografía

Programa Presupuestario	Unidad Responsable	Presupuesto (millones de pesos)				
		Aprobado	Modificado	Programado	Pagado	% Avance al periodo
P002 Producción y difusión de información estadística y geográfica	Instituto Nacional de Estadística y Geografía	167.3	167.3	108.79	108.79	100.00
Total		167.3	167.3	108.8	108.8	100.00

Ramo: 45 Comisión Reguladora de Energía

Programa Presupuestario	Unidad Responsable	Presupuesto (millones de pesos)				
		Aprobado	Modificado	Programado	Pagado	% Avance al periodo
G001 Regulación y permisos de electricidad	Secretaría Ejecutiva	0.07	0.07	0.01	0.00	0.00
G002 Regulación y permisos de Hidrocarburos	Secretaría Ejecutiva	0.07	0.07	0.01	0.00	0.00
Total		0.14	0.14	0.02	0.00	

Informe Ejecutivo de Avance al Tercer Trimestre -Anexo 13 - 2016

Ramo: 47 Entidades no sectorizadas

Programa Presupuestario	Unidad Responsable	Presupuesto (millones de pesos)				
		Aprobado	Modificado	Programado	Pagado	% Avance al periodo
S249 Programa para el Mejoramiento de la Producción y la Productividad Indígena	Comisión Nacional para el Desarrollo de los Pueblos Indígenas	554.30	382.52	380.36	380.36	100.00
U011 Programa de Derechos Indígenas	Comisión Nacional para el Desarrollo de los Pueblos Indígenas	95.27	91.27	68.18	68.17	99.99
E003 Atención a Víctimas	Comisión Ejecutiva de Atención a Víctimas	7.42	7.42	2.58	2.58	100.00
M001 Actividades de apoyo administrativo	Instituto Nacional de las Mujeres	11.35	10.75	7.60	7.10	93.42
O001 Actividades de apoyo a la función pública y buen gobierno	Instituto Nacional de las Mujeres	7.10	7.17	4.60	4.60	100.00
P010 Fortalecimiento de la Igualdad Sustantiva entre Mujeres y Hombres	Instituto Nacional de las Mujeres	466.80	377.39	304.05	293.38	96.49
S010 Fortalecimiento a la Transversalidad de la Perspectiva de Género	Instituto Nacional de las Mujeres	323.86	314.31	311.72	311.20	99.83
Total		1466.1	1190.8	1079.1	1067.4	98.92

Ramo: 50 Instituto Mexicano del Seguro Social

Programa Presupuestario	Unidad Responsable	Presupuesto (millones de pesos)				
		Aprobado	Modificado	Programado	Pagado	% Avance al periodo
E001 Prevención y control de enfermedades	Instituto Mexicano del Seguro Social	208.72				
E011 Atención a la Salud	Instituto Mexicano del Seguro Social	6206.9				
E007 Servicios de guardería	Instituto Mexicano del Seguro Social	10251				
Total		16667	0.00	0.00	0.00	

Informe Ejecutivo de Avance al Tercer Trimestre -Anexo 13 - 2016

Ramo: 51 Instituto de Seguridad y Servicios Sociales Para los Trabajadores del Estado

Programa Presupuestario	Unidad Responsable	Presupuesto (millones de pesos)				
		Aprobado	Modificado	Programado	Pagado	% Avance al periodo
E036 Equidad de Género	Instituto de Seguridad y Servicios Sociales de los Trabajadores del Estado	21.37	20.93	16.60	16.60	100.00
E044 Atención a la Salud	Instituto de Seguridad y Servicios Sociales de los Trabajadores del Estado	190.8	185.37	137.87	137.87	100.00
Total		212.2	206.30	154.47	154.47	100.00

Ramo: 53 Energía (Comisión Federal de Electricidad)

Programa Presupuestario	Unidad Responsable	Presupuesto (millones de pesos)				
		Aprobado	Modificado	Programado	Pagado	% Avance al periodo
E561 Operación y mantenimiento de las centrales generadoras de energía eléctrica	Comisión Federal de Electricidad	0.5	0.50	0.37	0.30	81.08
E563 Suministro de energéticos a las centrales generadoras de electricidad	Comisión Federal de Electricidad	0.50	0.50	0.37	0.03	8.11
E567 Operación y mantenimiento a líneas de transmisión, subestaciones de transformación y red fibra óptica	Comisión Federal de Electricidad	0.20	0.20	0.15	0.09	60.00
E570 Operación y mantenimiento de los procesos de distribución y de comercialización de energía eléctrica	Comisión Federal de Electricidad	1.00	1.00	0.75	0.03	4.00
E555 Operación Red de Fibra Óptica y apoyo tecnológico a los procesos productivos	Comisión Federal de Electricidad	0.50	0.50	0.38	0.22	57.89
F571 Promoción de medidas para el ahorro y uso eficiente de la energía eléctrica	Comisión Federal de Electricidad	0.50	0.50	0.38	0.26	68.42
M001 Actividades de apoyo administrativo	Comisión Federal de Electricidad	0.80	0.80	0.60	0.33	55.00
O001 Actividades de apoyo a la función pública y buen gobierno	Comisión Federal de Electricidad	0.021	0.02	0.02	0.02	100.00
P552 Coordinación de las funciones y recursos para la infraestructura eléctrica	Comisión Federal de Electricidad	1.00	1.00	0.75	0.00	0.00
R585 Planeación y dirección de los procesos productivos	Comisión Federal de Electricidad	0.50	0.50	0.38	0.02	5.26
Total		5.52	5.52	4.15	1.30	31.33

NOTAS FINALES

1. La información presupuestal del ejercicio de los recursos se detalla en el Anexo XXII del Avance de los Programas Presupuestarios con Erogaciones para la Igualdad entre Mujeres y Hombres emitido por la SHCP.
2. Recomendaciones generales para la carga de información en el PASH al cuarto trimestre de 2016 (cuando apliquen).
 - Considerar las recomendaciones al tercer trimestre para mejorar los subsecuentes informes.
 - Cargar información de avance de indicadores de manera acumulada al periodo.
 - Utilizar el lenguaje incluyente en los reportes trimestrales y fomentar su incorporación en todos los documentos. Asimismo, referirse siempre a la igualdad entre mujeres y hombres.
 - Registrar dato de la población objetivo y población atendida al periodo en el PASH.
 - Cargar información en el apartado de Información Cualitativa en el sistema PASH, en los campos de Acciones realizadas al periodo, Justificación de la diferencia de avances y Acciones de Mejora para el siguiente periodo.
 - Cargar archivos anexos 1 Población atendida, 2 Información Cualitativa y/o 3 Notas adicionales.
 - Utilizar formatos oficiales enviados por Inmujeres para los Anexos 1, 2 y 3